Grundwasserstände — Grundwassergebiet: Wiggertal

Gemeinde: Nebikon — Messstelle: Winkel — Nr. NE 6541

Koordinaten: 640630 / 227170 — OK Terrain: 484.85 m ü.M. — Abstichhöhe: 484.00 m ü.M.

2008		JAN	FEB	MRZ	APR	MAI	JUN	JUL	AUG	SEP	OKT	NOV	DEZ	
Tagesmittel m ü.M.	1	481.07	480.94	480.82	481.06	481.40 +	481.16	481.09	481.04	480.97	481.15	481.25	481.02	1
	2	481.05	480.94	480.82	481.06	481.38	481.16	481.08	481.03	480.97	481.14	481.29	481.02	2
	3	481.04	480.94	480.82	481.06	481.36	481.16	481.06	481.02	480.96 -	481.12	481.31	481.02	3
	4	481.01	480.94	480.82	481.05 -	481.35	481.17	481.05	481.02	480.97	481.11	481.32 +	481.01	4
	5	481.00	480.93	480.81	481.05 -	481.34	481.19 +	481.03	481.01	480.97	481.10	481.32 +	481.02	5
	6	481.04	480.93	480.81	481.05 -	481.33	481.19 +	481.02	481.00	480.96 -	481.09	481.30	481.03	6
	7	481.07	480.95	480.80	481.07	481.32	481.19 +	481.02	480.99	481.02	481.09	481.29	481.03	7
	8	481.08 +	480.96 +	480.79	481.06	481.30	481.18	481.01	480.99	481.02	481.08	481.26	481.02	8
	9	481.08 +	480.95	480.78 -	481.06	481.29	481.17	480.99	480.98	481.00	481.07	481.24	481.01	9
	10	481.07	480.94	480.78 -	481.10	481.28	481.17	480.98	480.98	480.98	481.06	481.22	481.01	10
	11	481.06	480.93	480.78 -	481.12	481.27	481.17	480.97 -	480.97 -	480.97	481.06	481.21	481.00	11
	12	481.05	480.92	480.80	481.15	481.27	481.18	481.00	480.99	480.96 -	481.05	481.20	481.00	12
	13	481.05	480.91	480.83	481.16	481.26	481.18	481.04	481.07	481.03	481.04	481.18	481.00	13
	14	481.03	480.90	480.84	481.16	481.25	481.16	481.14	481.05	481.27	481.01	481.16	480.99	14
	15	481.02	480.89	480.86	481.17	481.24	481.16	481.17	481.10	481.33	480.99	481.14	480.98	15
	16	481.02	480.88	480.87	481.17	481.24	481.14	481.15	481.14 +	481.34 +	481.02	481.12	480.97	16
	17	481.02	480.86	480.88	481.18	481.24	481.14	481.16	481.12	481.33	481.09	481.11	480.95	17
	18	481.02	480.85	480.90	481.18	481.25	481.15	481.19 +	481.09	481.32	481.07	481.10	480.95	18
	19	481.02	480.84	480.91	481.18	481.24	481.14	481.18	481.08	481.32	481.05	481.09	480.94 -	19
	20	481.02	480.83	480.90	481.17	481.23	481.14	481.17	481.10	481.31	481.04	481.08	480.94 -	20
	21	481.02	480.83	480.91	481.17	481.21	481.13	481.15	481.08	481.29	481.03	481.08	480.98	21
	22	481.02	480.82	480.97	481.23	481.20	481.12	481.13	481.06	481.28	481.02	481.09	481.02	22
	23	481.03	480.82	480.99	481.34	481.19	481.12	481.11	481.06	481.26	481.02	481.08	481.05	23
	24	480.99	480.81	481.01	481.41	481.19	481.13	481.10	481.05	481.24	481.01	481.08	481.08	24
	25	480.98	480.81	481.02	481.43 +	481.18	481.13	481.08	481.04	481.22	480.99	481.07	481.10 +	25
	26	480.98	480.81	481.03	481.43 +	481.18	481.12	481.07	481.03	481.21	480.98	481.06	481.10 +	26
	27	480.98	480.81	481.04	481.42	481.18	481.12	481.07	481.02	481.20	480.97 -	481.06	481.10 +	27
+ Maximum	28	480.97	480.81	481.05	481.41	481.17	481.11 -	481.06	481.01	481.18	480.99	481.05	481.10 +	28
- Minimum	29	480.96	480.80 -	481.05	481.42	481.17	481.11 -	481.06	481.00	481.17	481.05	481.04	481.09	29
	30	480.95		481.06 +	481.41	481.17	481.12	481.05	480.99	481.16	481.14	481.03 -	481.07	30
	31	480.94 -		481.06 +		481.16 -		481.04	480.98		481.20 +		481.06	31
Monatsmittel		481.02	480.88 -	480.90	481.20	481.25 +	481.15	481.08	481.03	481.14	481.06	481.16	481.02	
Maximum		481.08	480.96 -	481.07	481.43 +	481.40	481.20	481.20	481.15	481.34	481.23	481.33	481.11	
Datum (Tag)		8.	7.	30.	25.	1.	5.	18.	16.	16.	31.	4.	26.	
Minimum		480.94	480.80	480.78 -	481.05	481.16 +	481.11	480.97	480.96	480.95	480.97	481.02	480.93	
Datum (Tag)		30.	29.	11.	5.	30.	30.	11.	11.	12.	27.	30.	19.	
Amplitude		0.14	0.16	0.29	0.38	0.24	0.09 -	0.23	0.18	0.39 +	0.26	0.31	0.18	

Mittel: 481.07 — Maximum: 481.43 (25.April) — Minimum: 480.78 (11.März) — Amplitude: 0.65

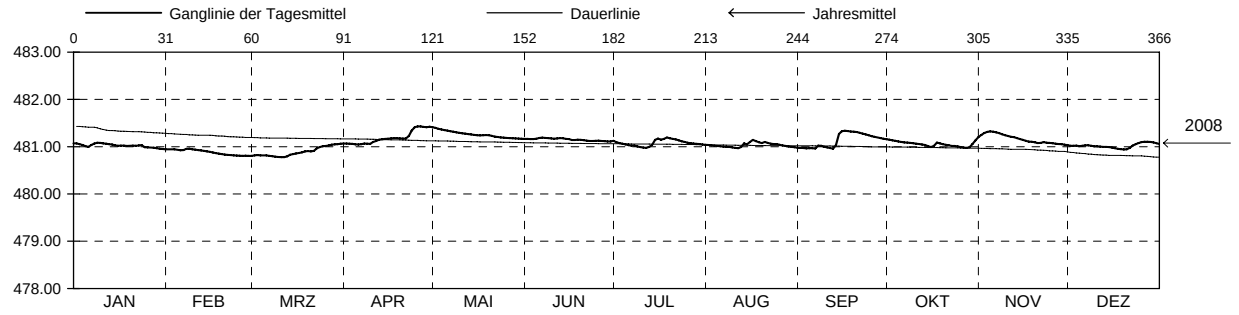

1997-2008	JAN	FEB	MRZ	APR	MAI	JUN	JUL	AUG	SEP	OKT	NOV	DEZ
Monatsmittel	480.19	480.22	480.50	480.61 +	480.59	480.60	480.51	480.46	480.40	480.30	480.29	480.16 -
Maximum	481.22 -	481.57	481.64	481.94	481.80	481.62	481.58	482.07 +	482.05	481.48	481.44	481.49
Jahr	2000	1999	1999	2006	1999	2001	2001	2007	2007	2007	2002	2007
Minimum	478.56	479.01	479.18	479.19	479.31	479.32 +	479.15	478.84	478.72	478.73	478.71	478.54 -
Jahr	2004	2005	1998	1998	1998	1998	1998	1998	1998	1998	2003	1997

Mittel: 480.40 — Maximum: 482.07 (30.08.2007) — Minimum: 478.54 (21.12.1997) — Amplitude: 3.53 — Max.jährliche Schwankung: 2.80 (2006)

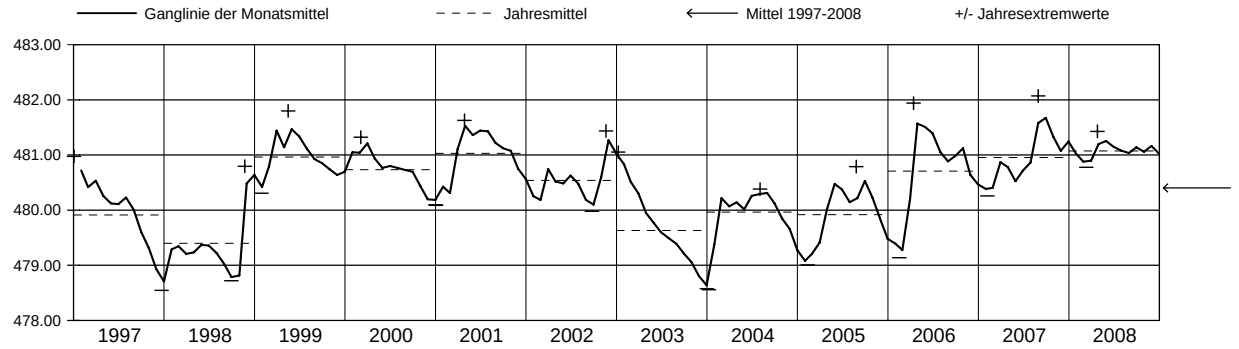

Auswertung: CSD Ingenieure und Geologen AG