Grundwasserstände — Grundwassergebiet: Lutherntal

Gemeinde: Schötz — Messstelle: PW Feld — Nr. SZ 112

Koordinaten: 640950 / 224440 — OK Terrain: 505.70 m ü.M. — Abstichhöhe: 503.32 m ü.M.

2007		JAN	FEB	MRZ	APR	MAI	JUN	JUL	AUG	SEP	OKT	NOV	DEZ	
Tagesmittel m ü.M.	1	500.15	500.10	500.36 -	500.74 +	500.45 +	500.37 -	500.55 -	501.11	502.18 +	501.03 +	500.50	500.81	1
	2	500.17	500.08	500.53	500.73	500.44	500.38	500.55 -	501.11	502.18 +	501.01	500.49	500.83	2
	3	500.20	500.06	500.64	500.73	500.42	500.40	500.56	501.08	502.07	500.99	500.47	500.86	3
	4	500.23	500.06	500.71	500.72	500.42	500.42	500.59	501.06	502.00	500.98	500.45	500.89	4
	5	500.24	500.05 -	500.73	500.71	500.41	500.44	500.73	501.07	501.98	500.96	500.43	500.92	5
	6	500.25	500.06	500.75	500.70	500.41	500.46	500.88	501.06	501.94	500.94	500.40	500.96	6
	7	500.25	500.07	500.80 +	500.69	500.40	500.47	500.95	501.04 -	501.88	500.92	500.38	501.00	7
	8	500.25	500.07	500.78	500.68	500.40	500.47	500.92	501.22	501.81	500.91	500.36	501.05	8
	9	500.25	500.09	500.80 +	500.68	500.39	500.46	500.83	501.87	501.74	500.89	500.35	501.12	9
	10	500.25	500.10	500.80 +	500.67	500.39	500.46	500.78	501.91	501.68	500.87	500.35	501.20	10
	11	500.25	500.10	500.79	500.66	500.38	500.46	500.82	501.91	501.62	500.85	500.37	501.29	11
	12	500.32 +	500.13	500.80 +	500.65	500.37	500.46	500.97	501.90	501.57	500.84	500.41	501.35	12
	13	500.31	500.17	500.79	500.64	500.36	500.45	501.08	501.90	501.52	500.82	500.44	501.37	13
	14	500.25	500.21	500.78	500.63	500.35	500.44	501.08	501.89	501.47	500.80	500.46	501.37	14
	15	500.24	500.24	500.77	500.62	500.34	500.44	500.89	501.86	501.43	500.79	500.47	501.40	15
	16	500.23	500.27	500.76	500.61	500.34	500.44	500.71	501.82	501.39	500.77	500.46	501.47 +	16
	17	500.23	500.29	500.74	500.60	500.34	500.45	500.72	501.78	501.35	500.75	500.45	501.45	17
	18	500.22	500.30	500.74	500.58	500.34	500.45	500.90	501.74	501.32	500.73	500.43	501.39	18
	19	500.22	500.32	500.76	500.57	500.34	500.46	501.02	501.71	501.29	500.72	500.40	501.31	19
	20	500.21	500.32	500.75	500.56	500.33	500.47	500.93	501.68	501.26	500.70	500.38	501.13	20
	21	500.21	500.31	500.73	500.55	500.33	500.49	500.85	501.64	501.23	500.68	500.35	500.94	21
	22	500.20	500.31	500.73	500.53	500.32	500.52	500.86	501.59	501.21	500.66	500.32 -	500.80	22
	23	500.20	500.31	500.75	500.52	500.32	500.53	500.94	501.56	501.18	500.65	500.32 -	500.74	23
	24	500.18	500.31	500.77	500.51	500.31	500.54	501.01	501.52	501.16	500.63	500.36	500.74	24
	25	500.17	500.30	500.77	500.50	500.31	500.55 +	501.03	501.46	501.14	500.61	500.43	500.73	25
	26	500.16	500.30	500.76	500.49	500.30 -	500.55 +	501.05	501.44	501.12	500.59	500.52	500.71	26
	27	500.14	500.32	500.76	500.48	500.31	500.55 +	501.09	501.41	501.10	500.58	500.60	500.69	27
+ Maximum	28	500.13	500.34 +	500.78	500.47	500.33	500.55 +	501.08	501.38	501.08	500.56	500.68	500.66	28
	29	500.12		500.77	500.46 -	500.34	500.55 +	501.09	501.71	501.06	500.54	500.74	500.64	29
- Minimum	30	500.11 -		500.76	500.46 -	500.35	500.55 +	501.11 +	502.25 +	501.04 -	500.53	500.78 +	500.62	30
	31	500.11 -		500.74		500.36		501.11 +	502.21		500.51 -		500.60 -	31
Monatsmittel		500.21	500.20 -	500.74	500.61	500.36	500.48	500.89	501.58 +	501.50	500.77	500.45	501.00	
Maximum		500.36	500.35 -	500.81	500.74	500.45	500.55	501.11	502.29 +	502.20	501.04	500.80	501.49	
Datum (Tag)		12.	28.	9.	1.	1.	27.	31.	30.	2.	1.	30.	16.	
Minimum		500.10	500.05 -	500.35	500.45	500.30	500.36	500.54	501.02	501.04 +	500.51	500.31	500.60	
Datum (Tag)		31.	5.	1.	30.	26.	1.	4.	7.	30.	31.	22.	31.	
Amplitude		0.26	0.30	0.46	0.29	0.15 -	0.19	0.57	1.26 +	1.16	0.53	0.48	0.89	

Mittel: 500.74 — Maximum: 502.29 (30.August) — Minimum: 500.05 (5.Februar) — Amplitude: 2.24

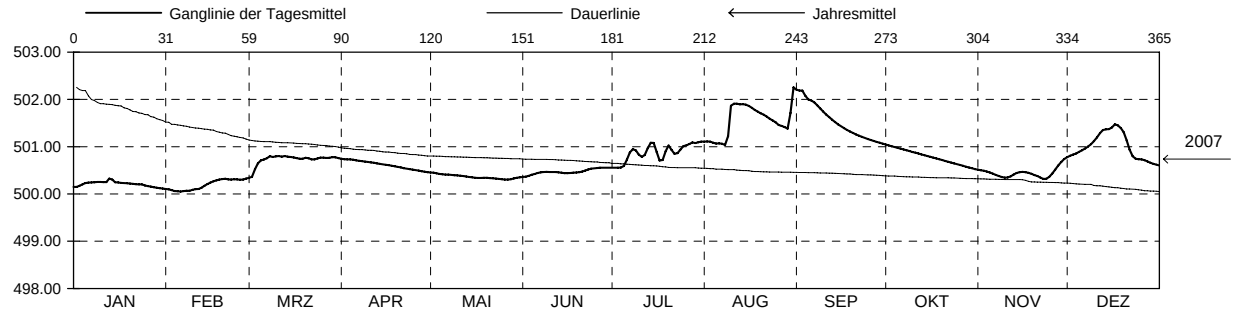

1996-2007	JAN	FEB	MRZ	APR	MAI	JUN	JUL	AUG	SEP	OKT	NOV	DEZ
Monatsmittel	500.09	500.09	500.32	500.33 +	500.24	500.22	500.17	500.16	500.09	500.01 -	500.03	500.02
Maximum	501.23	501.42	501.46	502.00	501.74	501.36	501.11	502.29 +	502.20	501.04 -	501.41	501.49
Jahr	1996	1999	1999	2006	1999	1999	2007	2007	2007	2007	2002	2007
Minimum	498.61 -	499.07	499.41	499.58 +	499.50	499.31	499.23	499.08	498.97	498.87	498.73	498.62
Jahr	2004	2005	2005	2005	2003	2003	2003	2003	2003	2003	2003	2003

Mittel: 500.15 — Maximum: 502.29 (30.08.2007) — Minimum: 498.61 (01.01.2004) — Amplitude: 3.68 — Max.jährliche Schwankung: 2.65 (2006)

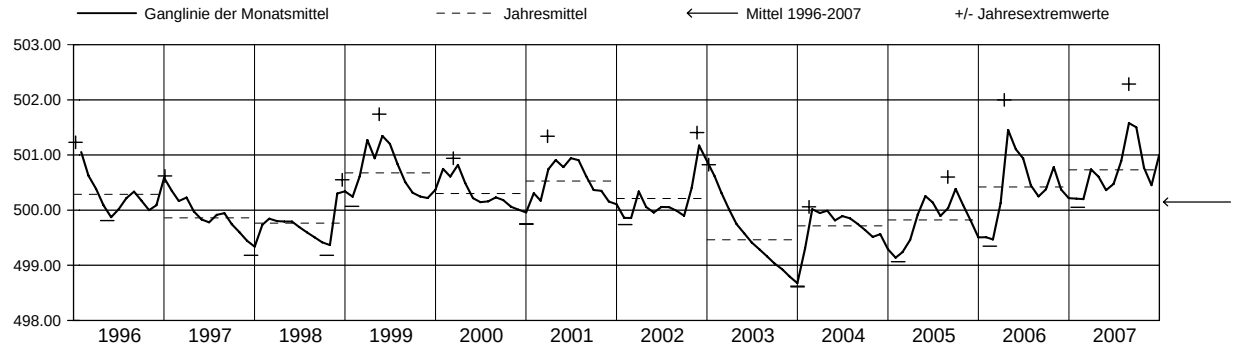

Auswertung: CSD Ingenieure und Geologen AG